Le Rendez-vous des coopérations

24 et 25 novembre 2016

Séance plénière 25 novembre 2016 : 14h00-15h30

3 ans après le rapport : bilan et perspectives

Francisco GARCIA-CANELO
Claudie KULAK
Bertrand OUSSET
Jean-François SERRES

Décembre 2014…

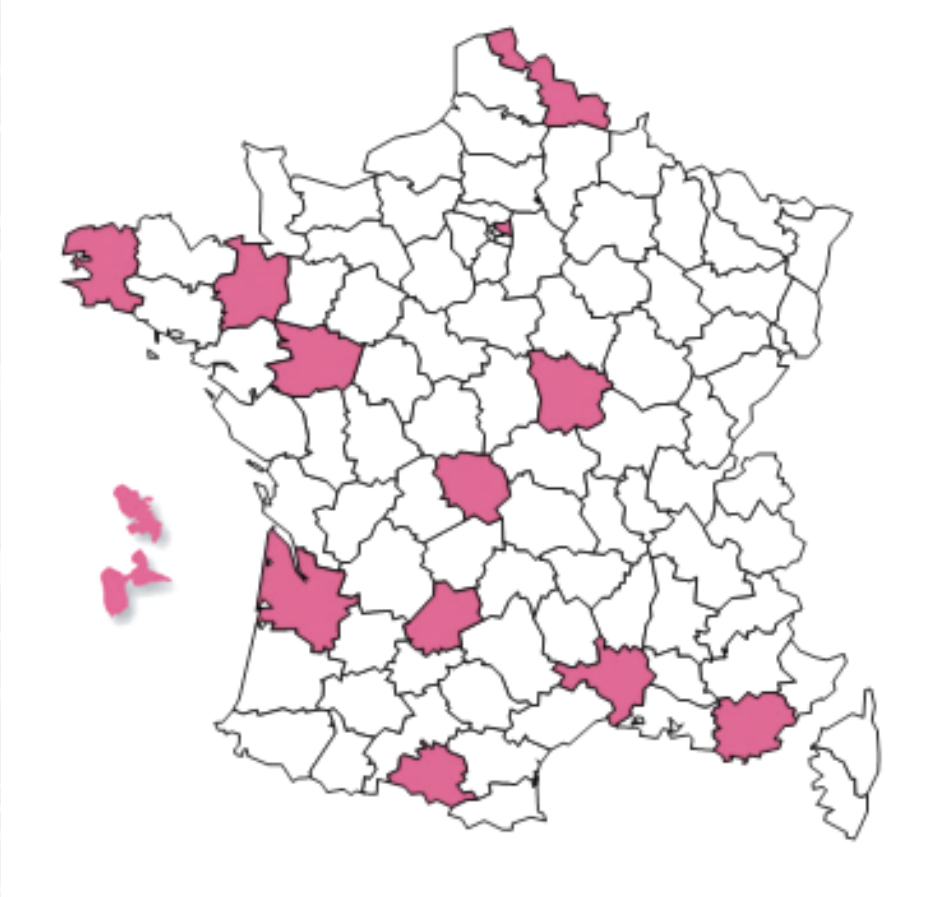

14 coopérations lancées

Près de **20 départements amorcent la démarche**

Des contacts et des **personnes intéressés** dans **presque tous les départements**

Décembre 2015…

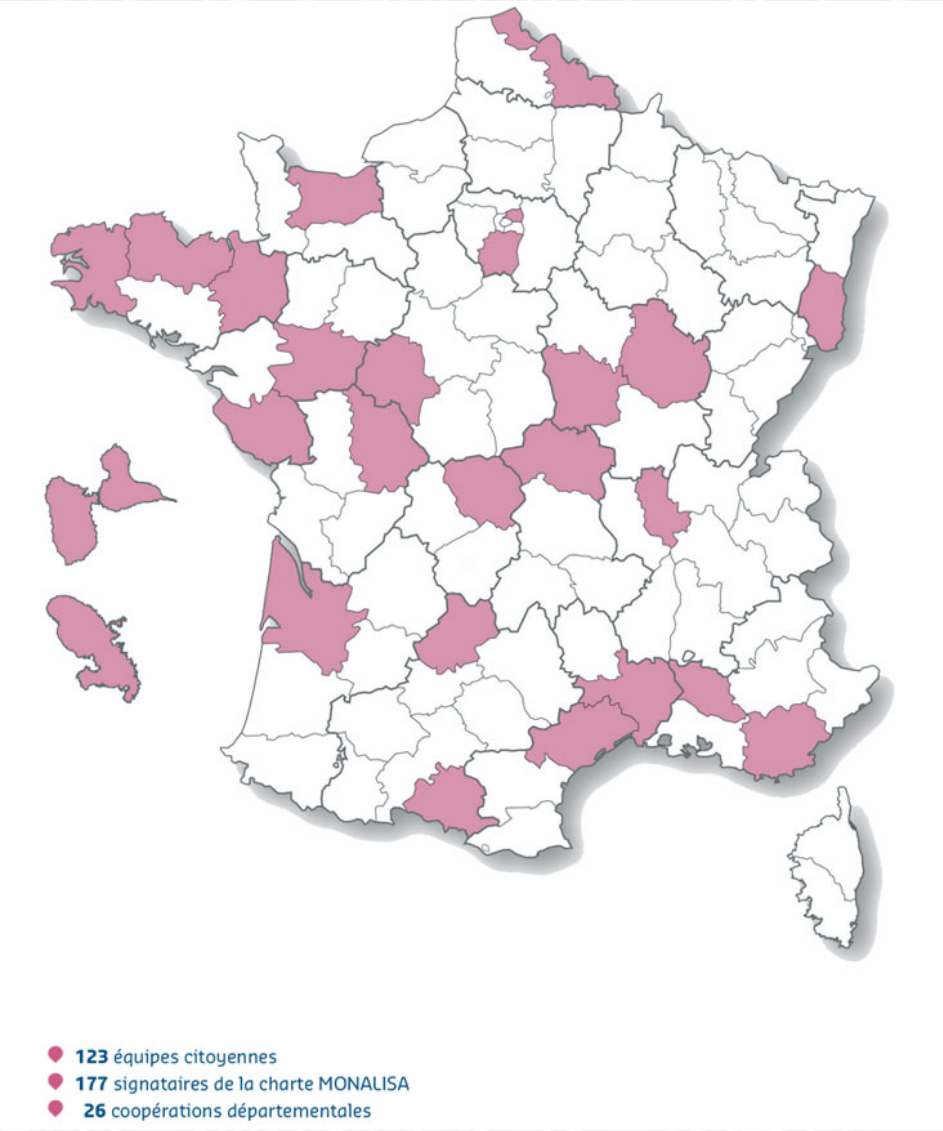

26 coopérations lancées

15 départements amorcent la démarche

Octobre 2016…

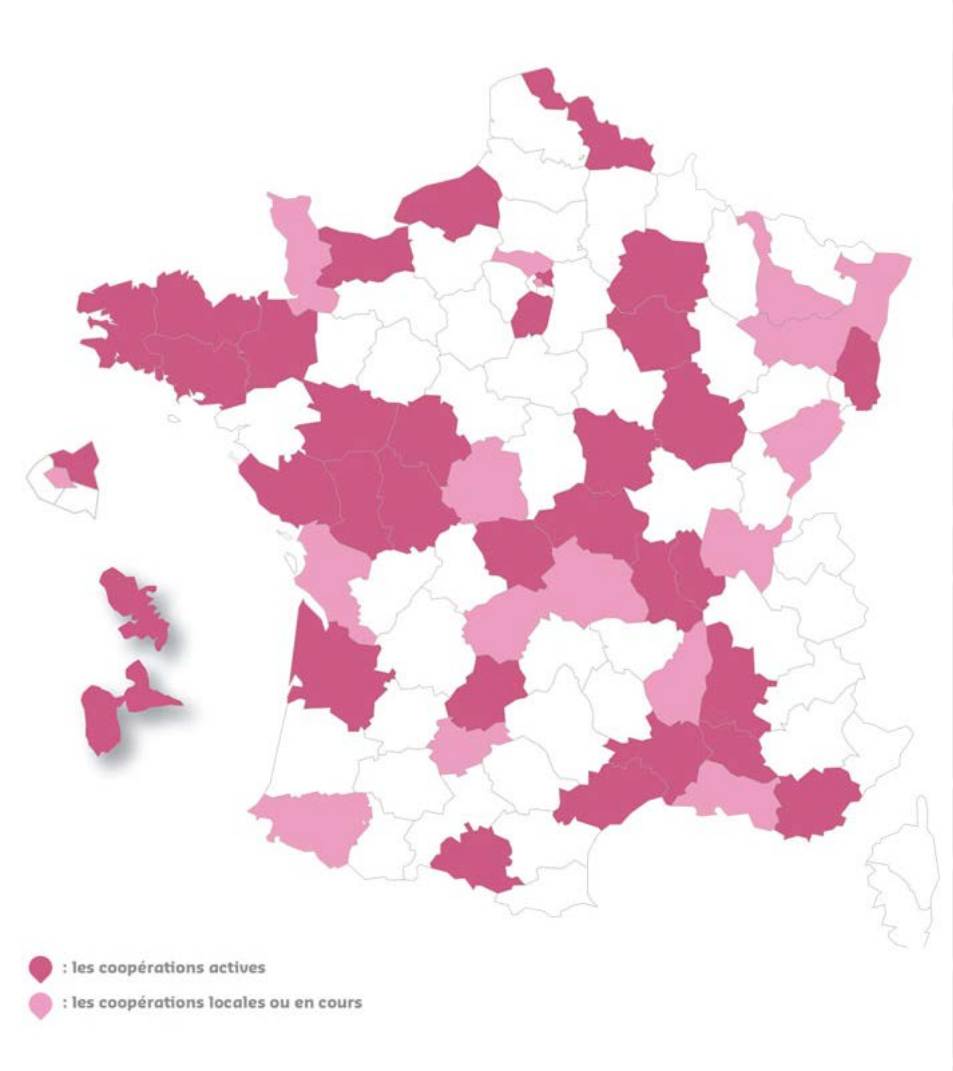

33 coopérations lancées

16 coopérations locales ou en cours de structuration

Une mobilisation croissante des signataires de la charte nationale…

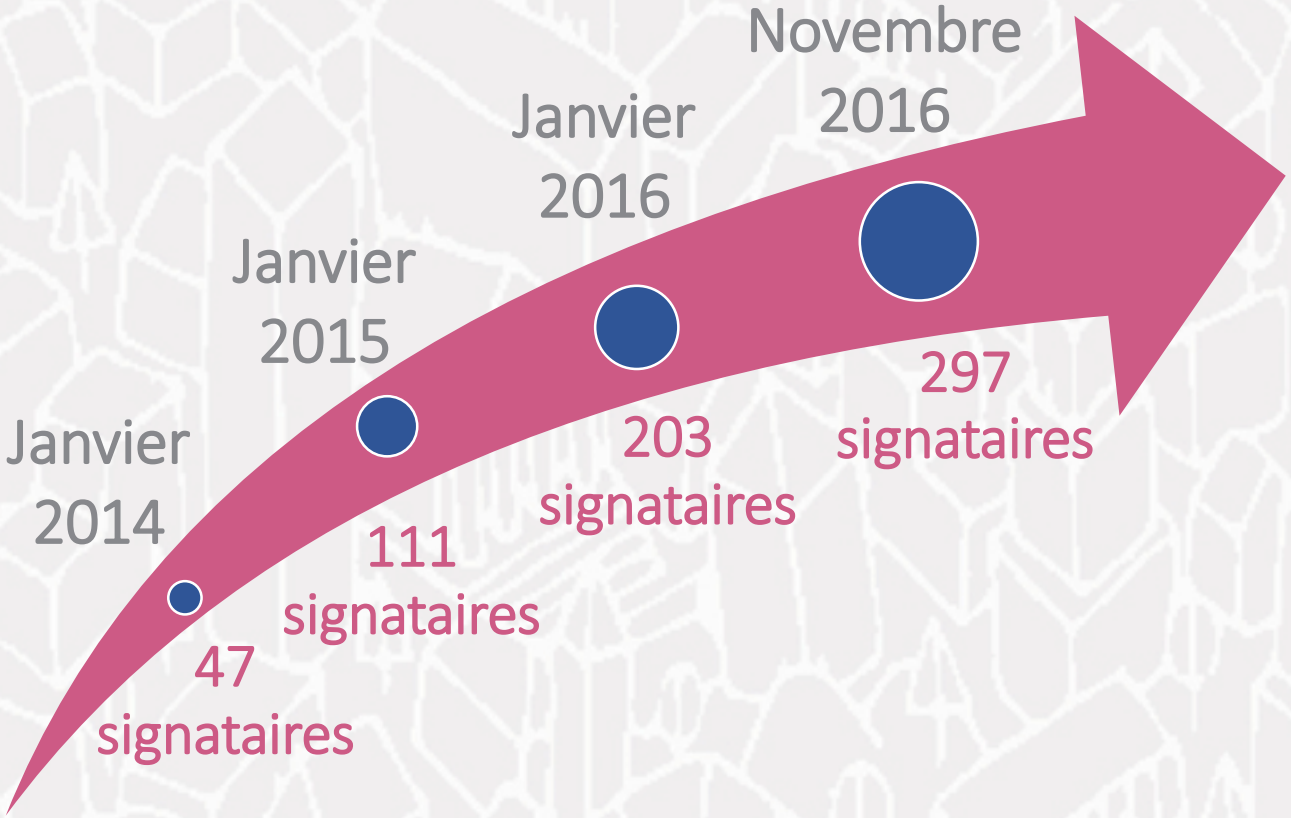

184

Équipes citoyennes signataires réparties sur le territoires métropolitains et dans les DOM

Qui

sont les porteurs des équipes citoyennes signataires de la charte ?

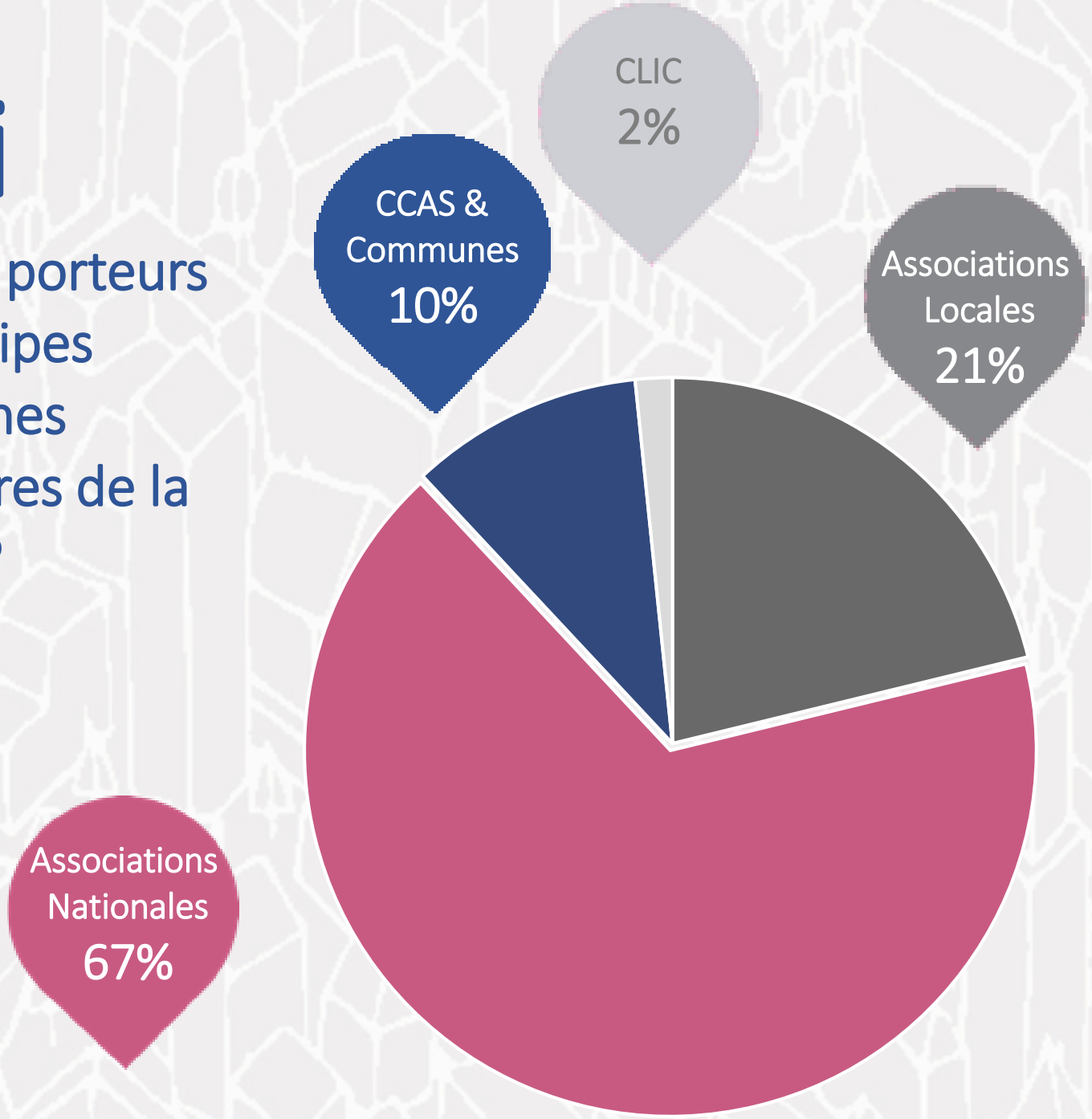

Des appuis déployés par étapes…

2014

- Cahier des charges de la **formation socle MONALISA**
- **Lancement des coup de pouce** financiers aux coopérations

2015

- Montage des échanges de pratiques pour les **référents d'équipes**
- Lancement de l'expérimentation **« Volontaires contre l'isolement »**

2016

- Lancement de l'Appel à projet **« Mobilisés dans les quartiers »**
- Lancement d'une expérimentation **« En campagne contre l'isolement »**

PROGRAMME ACTIONS MONALISA 2017-2019

Le programme d'action comprend trois axes

AXE 1 : APPUYER LES DYNAMIQUES TERRITORIALES

AXE 2 : ASSURER LES FONCTIONS DE CENTRE DE RESSOURCES ET D'EXPERIMENTATIONS

AXE 3 : PILOTER LA DEMARCHE

PROGRAMME ACTIONS MONALISA 2017-2019

AXE 1 : APPUYER LES DYNAMIQUES TERRITORIALES

Soutenir les acteurs pour animer
et concrétiser la Mobilisation sur les territoires

Action 1.1 Produire et diffuser les repères fondamentaux de la démarche

Action 1.2 Soutenir le déploiement des coopérations départementales

Action 1.3 Soutenir le déploiement et l'action des équipes citoyennes

PROGRAMME ACTIONS MONALISA 2017-2019

AXE 2 : ASSURER LES FONCTIONS DE CENTRE DE RESSOURCES ET D'EXPERIMENTATIONS

Capitaliser et diffuser les bonnes pratiques : animer les expérimentations en vue de leur généralisation, outiller les acteurs de la Mobilisation.

Action 2.1 Capitaliser et diffuser les bonnes pratiques
Action 2.2 Expérimenter des appuis aux équipes citoyennes
Action 2.3 Développer des actions de formation et de conseil

PROGRAMME ACTIONS MONALISA 2017-2019

AXE 3 : PILOTER LA DEMARCHE

Animer les engagements des parties prenantes dans la démarche commune, passer de l'expérimentation à la généralisation, articuler la démarche avec les différentes axes de politiques publiques et de territoires.